

Diagnose Prostatakrebs – was ist zu tun?

Prostatakrebs ist die häufigste Tumorerkrankung des Mannes. Durch verbesserte diagnostische Möglichkeiten und steigende Lebenserwartung wächst die Anzahl von Patienten mit nachgewiesenem Prostatakrebs stetig. Die Prognose betroffener Patienten ist gut, denn die Früherkennung erlaubt eine Diagnose im lokalisierten, heilbaren Stadium. Allerdings muss nicht jeder Prostatakrebs behandelt werden, und nur selten ist Prostatakrebs lebensbedrohlich.

Die Diagnose eines Prostatakrebses kann ausschließlich durch eine Gewebeprobe (Biopsie) gestellt werden. Seit Jahren ist unser Zentrum führend in der Standardbiopsie; darüber hinaus bieten wir auch MRT-Fusionsbiopsien an. Ist bereits ein Prostatakrebs diagnostiziert, so können wir Ihnen auf Grundlage von PSA-Werten, pathologischen Kriterien und Bildgebung folgende Behandlungsoptionen anbieten:

- Active Surveillance (Aktive Überwachung)
- Watchful Waiting (Beobachtendes Abwarten)
- Hormontherapie
- Radikaloperation (offen und minimal-invasiv)
- Strahlentherapie (3D-konformale IGRT/IMRT)
- medikamentöse Tumorthherapie

Für fortgeschrittene Tumorstadien bieten wir alle hormonellen und medikamentösen Tumorthapien über die Station Leuchtturm an.

Haben Sie Fragen? Sprechen Sie uns an.



Franziskus Hospital Bielefeld

Kiskerstraße 26
33615 Bielefeld
Telefon: 0521 589-0
Telefax: 0521 589-4204
info@franziskus.de
www.franziskus.de

So erreichen Sie uns:

Prostatazentrum

Franziskus Hospital Bielefeld

Kiskerstraße 26
33615 Bielefeld
Telefon: 0521 589-1401
Telefax: 0521 589-1404
urologie@franziskus.de
www.prostata-zentrum-bielefeld.de



Das Franziskus Hospital Bielefeld ist zertifiziert:
Damit verpflichten wir uns, hohe Maßstäbe
an die Qualität unserer Arbeit zu stellen.

Erkrankungen der Prostata

Leitlinienorientierte und qualitätsgesicherte
individuelle Behandlung



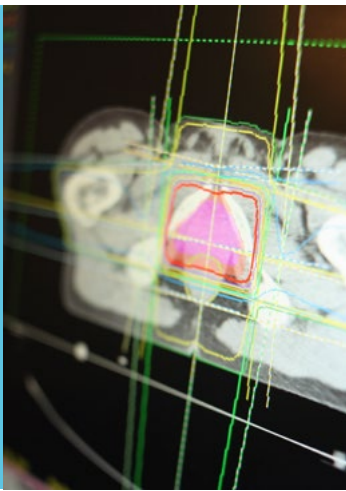

Optimale Versorgung bei Prostataerkrankungen

Unser Prostatazentrum bietet eine umfassende Betreuung im Rahmen von Vorsorge, Diagnostik, Therapie, Rehabilitation und Nachsorge bei Prostataerkrankungen auf dem Stand des aktuellen Wissens an. Unsere hohen Qualitätsstandards geben Ihnen die Sicherheit, sowohl medizinisch als auch menschlich eine rundum gute Versorgung zu erhalten.

In regelmäßigen Besprechungen arbeiten Spezialisten unterschiedlicher Fachrichtungen zusammen an einem individuellen Behandlungsplan für Sie. Anschließend erläutern wir Ihnen diesen Therapieplan, koordinieren die Behandlungsschritte und leiten sämtliche Informationen an die weiterbehandelnden Ärzte, damit Sie auch außerhalb unseres Krankenhauses zu jedem Zeitpunkt gut weiterversorgt werden können.

Im Prostatazentrum des Franziskus Hospitals Bielefeld werden Sie nach standardisierten Behandlungspfaden auf Grundlage der Vorgaben der Arbeitsgemeinschaft der Wissenschaftlichen Medizinischen Fachgesellschaften und der Deutschen Krebsgesellschaft behandelt. Diese Pfade unterliegen einem kontinuierlichen Verbesserungsprozess.

IHRE ANSPRECHPARTNER

Für nähere Informationen stehen wir Ihnen gerne jederzeit zur Verfügung

Dr. Andreas Hinkel

Chefarzt der Klinik für Urologie
Leiter des Prostatazentrums
Telefon: 0521 589-1401 | Fax: 0521 589-1404
urologie@franziskus.de

Privatsprechstunde

Montags nach Vereinbarung

Zweitmeinung

Donnerstags von 11:00 bis 14:00 Uhr

Prostatabiopsie

Dienstags von 8:00 bis 10:30 Uhr

MRT-Fusionsbiopsie

Donnerstags von 8:00 bis 10:30 Uhr

Kontinenzsprechstunde

Mittwochs von 9:00 bis 12:00 Uhr

Onkologische Sprechstunde

Mittwochs von 10:30 bis 15:30 Uhr

Andrologische Sprechstunde

Freitags von 14:00 bis 15:00 Uhr

Prof. Dr. Oliver Micke

Chefarzt der Klinik für Strahlentherapie und Radioonkologie
Telefon: 0521 589-1801 | Fax: 0521 589-1804
oliver.micke@franziskus.de
Sprechstunde nach Vereinbarung

Prof. Dr. Jörg Thomas Hartmann

Chefarzt der Klinik für Hämatologie, Onkologie und Immunologie
Telefon: 0521 589-1201 | Fax: 0521 589-1204
medklinik2@franziskus.de
Sprechstunde nach Vereinbarung

BEHANDLUNGSPARTNER

Kooperationspartner des Prostatazentrums

- **Radiologie**

Klinik für Radiologie und Nuklearmedizin |
Chefarzt Prof. Dr. Jakob Wiskirchen

- **Zentrum für Pathologie und molekulare Onkologie**

PD Dr. Frank Brasch
Klinikum Bielefeld gem. GmbH
Teutoburger Straße 50 | 33604 Bielefeld

Weitere Partner

- **Case Management**

Miriam Nolte | Telefon: 0521 589-71477

- **Psychoonkologie**

Diplom-Psychologinnen Jutta Rother
und Petra Kiel | Telefon: 0521 589-74970

- **Sozialdienst**

Diplom-Sozialarbeiter Ulrich Hartmann |
Telefon: 0521 589-74960

- **Stomatherapie**

Telefon: 0521 589-1420 |
Sprechstunde nach Vereinbarung